

ESPECIFICAÇÕES TÉCNICAS

TIPO DE EQUIPAMENTO	Mobiling	
TEMPERATURA FUNCIONAMENTO	AMBIENTE	16 / 35 °C
	INTERIOR*	≤ -16 °C até 9h
VOLUME BRUTO LÍQUIDO	106 L 90 L	
DIMENSÕES EXTERIORES		
ALTURA	1030 mm	
PROFUNDIDADE	900 mm	
LARGURA	980 mm	

DIMENSÕES INTERIORES

ALTURA	480 mm
PROFUNDIDADE	540 mm
LARGURA	440 mm
INFO	
TIPO DE TAMPA / PORTA	Tampa - Cega
ÁREA DE EXPOSIÇÃO TOTAL	N.A.
REVESTIMENTO INTERNO	Polietileno alta densidade
CLASSE CLIMÁTICA	4L1
CAPACIDADE DE CONGELAÇÃO	N.A.

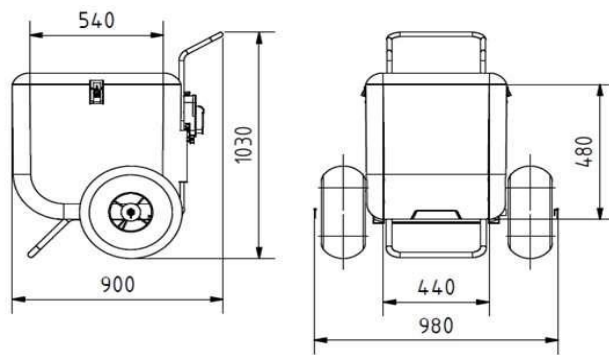

CARACTERÍSTICAS ENERGÉTICAS

TENSÃO / FREQUÊNCIA	-V / -Hz
CORRENTE NOMINAL	- A
POTÊNCIA	- W
CONSUMO	- kWh/24hr
EFICIÊNCIA ENERGÉTICA	N.A.
NÍVEL DE RUÍDO	- dB

ACESSÓRIOS

CESTOS	0
DIVISÓRIAS	0
PRATELEIRAS	0
DRENAGEM DE ÁGUA	Sim
TERMÔMETRO	Sim - Analógico
FECHADURA	Sim

COMPONENTES

COMPRESSOR	-
CONDENSADOR	-
TERMÓSTATO	---
REFRIGERANTE	-
EVAPORADOR	-
ILUMINAÇÃO	-

PACKING LIST

DIMENSÕES EMBALAGEM	
ALTURA	1195 mm
PROFUNDIDADE	970 mm
LARGURA	1120 mm
PESO	
EQUIPAMENTO	50 kg
EQUIPAMENTO + EMBALAGEM	N.A.

Aprovado por: Rui Ribeiro

02/10/2019

Ficha Técnica meramente informativa, sujeita a alterações dos dados técnicos e erros tipográficos, não pode ser usada como documento contratual.

*Temperatura em regime permanente, na linha de carga com equipamento vazio e fechado, nas condições ambientes da classe climática correspondente.

 © Todos os Direitos Reservados
 Documento não controlado após emissão

**Consumo até 12 horas de funcionamento contínuo

EXPEDIÇÃO

CAPACIDADE	20'	40'	45' CAMIÃO
	N.A.	N.A.	N.A.